

ตารางแสดงวงเงินงบประมาณที่ได้รับจัดสรรและราคากลางในงานจ้างก่อสร้าง

1. ชื่อโครงการ โครงการก่อสร้างถนนคอนกรีตเสริมเหล็กพร้อมวางท่อระบายน้ำ (รอบศาลาปฏิบัติธรรม วัดบ้านกล้วย) หมู่ที่ 3 ตำบลท่าราบ อำเภอเมืองราชบุรี จังหวัดราชบุรี
/หน่วยงานเจ้าของโครงการ องค์การบริหารส่วนตำบลท่าราบ
2. วงเงินงบประมาณที่ได้รับจัดสรร 531,000 บาท
3. ลักษณะงานโดยสังเขป
 - 3.1 (จุดที่ 1) ขนาดกว้าง 4.00 เมตร ยาว 56.00 เมตร หน้า 0.15 เมตร (จุดที่ 2) ขนาดกว้าง 4.00 เมตร ยาว 18.00 เมตร หน้า 0.15 เมตร (จุดที่ 3) ขนาดกว้าง 4.00 เมตร ยาว 18.00 เมตร หน้า 0.15 เมตร (จุดที่ 4) ขนาดกว้าง 4.00 เมตร ยาว 20.00 เมตร หน้า 0.15 เมตร (จุดที่ 5) ขนาดกว้าง 2.00 เมตร ยาว 42.00 เมตร หน้า 0.15 เมตร (จุดที่ 6) ขนาดกว้าง 2.00 เมตร ยาว 43.00 เมตร หน้า 0.15 เมตร พร้อมวางท่อระบายน้ำ คสล. ขนาด \varnothing 0.40x1.00 เมตร จำนวน 2 จุด รวม 139 ท่อน พร้อมวางแผ่นพื้นสำเร็จรูป และบ่อพัก จำนวน 11 บ่อ (ตามแบบที่ อบต.ท่าราบกำหนด) พร้อมติดตั้งป้ายประชาสัมพันธ์โครงการ จำนวน 1 ป้าย
4. ราคากลางคำนวณ ณ วันที่ 6 มีนาคม 2560 เป็นเงิน 531,000 บาท
5. บัญชีประมาณราคากลาง งานโครงการก่อสร้างถนนคอนกรีตเสริมเหล็กพร้อมวางท่อระบายน้ำ (รอบศาลาปฏิบัติธรรมวัดบ้านกล้วย) หมู่ที่ 3 ตำบลท่าราบ อำเภอเมืองราชบุรี จังหวัดราชบุรี
 - 5.1 ประมาณราคาตามแบบ พร.4 และแบบ พร.5 องค์การบริหารส่วนตำบลท่าราบ
 - 5.2 _____
 - 5.3 _____
 - 5.4 _____
6. รายชื่อคณะกรรมการกำหนดราคากลาง
 - 5.1 ส.อ.อำนาจ ไทยประเสริฐ ประธานกรรมการ
 - 5.2 นายนพดล พุ่มสวัสดิ์ กรรมการ
 - 5.3 นายศุภชัย จिंगศรีเจริญ กรรมการ
 - 5.4 _____
 - 5.5 _____

สืบเอก.....ประธานกรรมการ
(อำนาจ ไทยประเสริฐ)

(ลงชื่อ).....กรรมการ
(นายนพดล พุ่มสวัสดิ์)

(ลงชื่อ).....กรรมการ
(นายศุภชัย จिंगศรีเจริญ)



บันทึกข้อความ

ส่วนราชการ กองคลังองค์การบริหารส่วนตำบลท่าราบ

ที่ รบ 78102/-

วันที่ ๗ มีนาคม 2560

เรื่อง รายงานผลการกำหนดราคากลาง

เรียน นายกองคลังองค์การบริหารส่วนตำบลท่าราบ

อ้างถึง คำสั่งองค์การบริหารส่วนตำบลท่าราบ ที่ 59/2560

ลงวันที่ 1 มีนาคม 2560

ตามที่องค์การบริหารส่วนตำบลท่าราบ ได้แต่งตั้งคณะกรรมการเพื่อกำหนดราคากลางโครงการชุมชนที่องค์การบริหารส่วนตำบลท่าราบ เป็นผู้รับผิดชอบ โครงการก่อสร้างถนนคอนกรีตเสริมเหล็กพร้อมวางท่อระบายน้ำ (รอบศาลาปฏิบัติธรรมวัดบ้านกล้วย) หมู่ที่ 3 ตำบลท่าราบ อำเภอเมืองราชบุรี จังหวัดราชบุรี (จุดที่ 1) ขนาดกว้าง 4.00 เมตร ยาว 56.00 เมตร หนา 0.15 เมตร (จุดที่ 2) ขนาดกว้าง 4.00 เมตร ยาว 18.00 เมตร หนา 0.15 เมตร (จุดที่ 3) ขนาดกว้าง 4.00 เมตร ยาว 18.00 เมตร หนา 0.15 เมตร (จุดที่ 4) ขนาดกว้าง 4.00 เมตร ยาว 20.00 เมตร หนา 0.15 เมตร (จุดที่ 5) ขนาดกว้าง 2.00 เมตร ยาว 42.00 เมตร หนา 0.15 เมตร (จุดที่ 6) ขนาดกว้าง 2.00 เมตร ยาว 43.00 เมตร หนา 0.15 เมตร พร้อมวางท่อระบายน้ำ คสล. ขนาด \varnothing 0.40x1.00 เมตร จำนวน 2 จุด รวม 139 ท่อน พร้อมวางแผ่นพื้นสำเร็จรูป และบ่อพัก จำนวน 11 บ่อ (ตามแบบที่ อบต.ท่าราบกำหนด) พร้อมติดตั้งป้ายประชาสัมพันธ์โครงการ จำนวน 1 ป้าย เป็นเงิน 531,000 บาท (ห้าแสนสามหมื่นหนึ่งพันบาทถ้วน) ตามอ้างถึงนั้น

บัดนี้ คณะกรรมการกำหนดราคากลาง ได้กำหนดราคากลางไว้ที่ 531,000 บาท บาท (ห้าแสนสามหมื่นหนึ่งพันบาทถ้วน) ตามรายงานการประชุมของคณะกรรมการกำหนดราคากลาง ลงวันที่ 6 มีนาคม 2560 และเอกสารประมาณราคาที่เหมาะสม

จึงเรียนมาเพื่อโปรดพิจารณาให้ความเห็นชอบ

สืบเอก.....ประธานกรรมการ

(อำนาจ ไทยประเสริฐ)

(ลงชื่อ).....กรรมการ

(นายพดล พุ่มสวัสดิ์)

(ลงชื่อ).....กรรมการ

(นายศุภชัย จึงศรีเจริญ)

เรียน นายกองคลังองค์การบริหารส่วนตำบลท่าราบ

- คณะกรรมการกำหนดราคากลางได้เสนอราคารวมไว้ที่ 531,000 บาท

- เพื่อโปรดพิจารณาให้ความเห็นชอบ

สืบเอก

(อำนาจ ไทยประเสริฐ)

ปลัดองค์การบริหารส่วนตำบลท่าราบ

เห็นชอบ

(นางจินตนา ศักดิ์สมบูรณ์)

นายกองคลังองค์การบริหารส่วนตำบลท่าราบ

สรุปผลการประมาณราคาก่อสร้าง

ประเภท โครงการก่อสร้าง ถนนคอนกรีตเสริมเหล็ก พร้อมวางท่อระบายน้ำ (รอบศาลาปฏิบัติธรรมวัดบ้านกล้วย)

เจ้าของโครงการ องค์การบริหารส่วนตำบลท่าราบ

สถานที่ก่อสร้าง หมู่ที่ 3 ตำบลท่าราบ อำเภอเมือง จังหวัดราชบุรี

หน่วยงานออกแบบแปลนและรายการ กองช่างองค์การบริหารส่วนตำบลท่าราบ

แบบเลขที่ 19 / 2559

ประมาณราคาตามแบบ ปร.4 จำนวน 2 แผ่น

ประมาณราคาเมื่อวันที่ 6 เดือน มีนาคม พ.ศ. 2560

ลำดับที่	รายการ	ค่าวัสดุและค่าแรงงาน รวมเป็นเงิน (บาท)	Factor F	ค่าก่อสร้างทั้งหมด รวมเป็นเงิน (บาท)	หมายเหตุ
1	ประเภทงานซ่อมแซม	398,042	1.3624	542,292	
2	ประเภทงานทาง				
3	ประเภทงานชลประทาน				
4	ประเภทงานสะพานและท่อเหลี่ยม				
5	ป้ายโครงการ จำนวน 1 ป้าย				
	เงินโอนไข				
	เงินล่วงหน้าจ่าย 0 %				
	เงินประกันผลงานหัก 0 %				
	ดอกเบี้ยเงินกู้ 6 %				
	ภาษีมูลค่าเพิ่ม 7 %				
สรุป	รวมค่าก่อสร้างเป็นเงิน			542,292	
	คิดเป็นเงินประมาณ			531,000	
	ตัวอักษร (ห้าแสนสามหมื่นหนึ่งพันบาทถ้วน)				

ขนาดหรือเนื้อที่อาคาร - ตร.ม.

เฉลี่ยราคาประมาณ - บาท/ตร.ม.

คณะกรรมการกำหนดราคากลาง

สืบเอก..... ประธานกรรมการ

(อำนวย ไทยประเสริฐ)

ลงชื่อ..... กรรมการ

(นายนพดล พุ่มสวัสดิ์)

ลงชื่อ.....ประธานกรรมการกำหนดราคากลาง

ลงชื่อ.....กรรมการ

ลงชื่อ..... กรรมการ

(นายศุภชัย จิงศรีเจริญ)

ลงชื่อ.....กรรมการ

รายการประมาณราคาค่าก่อสร้างโครงการก่อสร้าง ถนนคอนกรีตเสริมเหล็ก พร้อมวางท่อระบายน้ำ (รอบศาลาปฏิบัติธรรมวัดบ้านกล้วย)

สถานที่ก่อสร้าง หมู่ที่ 3 ตำบลท่าราบ อำเภอเมือง จังหวัดราชบุรี

แบบเลขที่ 19 / 2559 รายการเลขที่ -

ฝ่าย/งาน กองช่างองค์การบริหารส่วนตำบลท่าราบ

สำนัก/กอง - กรม

ประมาณการโดย นายศุภชัย จึงศรีเจริญ

เมื่อวันที่ 6 เดือน มีนาคม พ.ศ. 2560

ลำดับ ที่	รายการ	จำนวน	หน่วย	ราคาวัสดุสิ่งของ		ค่าแรงงาน		ยอดรวมค่าวัสดุ และค่าแรงงาน	หมายเหตุ
				ราคา ต่อหน่วย	จำนวนเงิน (บาท)	ราคา ต่อหน่วย	จำนวนเงิน (บาท)		
1	งานปรับพื้นดินเดิม	618	ตร.ม.			2	1,236	1,236	
2	งานดินขุดแล้วถมคืน	72	ลบ.ม.			148	10,656	10,656	
3	งานทรายหยาบ	31	ลบ.ม.	300	9,300			9,300	รวมค่าแรง
4	งานเหล็ก WIRE MESH Ø 4 มม.	618	ตร.ม.	30	18,540	5	3,090	21,630	
5	งานคอนกรีต 1 : 2 : 4	93	ลบ.ม.	1,869	173,817	306	28,458	202,275	
6	งานไม้แอม + คร่าว + ตะปู	28	ตร.ม.	428	11,984	133	3,724	15,708	
7	งานเหล็ก RB Ø 15 มม.	23	เส้น	290	6,670	47	1,081	7,751	
8	งานท่อ PVC Ø 3/4" (ชั้น 8.5)	58	ท่อน	49	2,842			2,842	
9	ท่อ คสล. Ø 0.40 ม. (นอก.ชั้น 3) พร้อม แผ่นพื้นสำเร็จรูป	139	ท่อน	580	80,620			80,620	
				รวมเงินเฉพาะรายการในแผ่นนี้		รวมราคา		รวมราคา	
				303,773		48,245		352,018	
								352,018	

ลงชื่อ.....
 ลงชื่อ.....
 ลงชื่อ.....

ประธานกรรมการกำหนดราคากลาง
 กรรมการ
 กรรมการ

องค์การบริหารส่วนตำบลท่าราบ

โครงการ : ก่อสร้างถนนคอนกรีตเสริมเหล็กพร้อมวางท่อระบายน้ำ
(รอบศาลาปฏิบัติธรรมวัดบ้านกล้วย)

สถานที่ : หมู่ที่ 3 ตำบลท่าราบ อำเภอเมือง จังหวัดราชบุรี

แบบเลขที่ : 19/2559

ลงชื่อ.....ประธานกรรมการกำหนดราคาต่าง

ลงชื่อ.....กรรมการ

ลงชื่อ.....กรรมการ



โครงการ
 ก่อสร้างถนนคอนกรีตเสริมเหล็ก
 พร้อมวางท่อระบายน้ำ
 (ถนนขนาด 6 เมตร กว้าง 6 เมตร)

สถานที่
 หมู่ที่ 3 ตำบลทราย
 อำเภอเมือง จังหวัดราชบุรี

เขียนแบบ
 ลงชื่อ.....
 นายศิวาภา ถิ่นทอง
 ผู้ช่วยช่างโยธา

ตรวจ
 ลงชื่อ.....
 นายสุพชัย จิตต์เจริญ
 นายช่างโยธา

ตรวจสอบ
 ลงชื่อ.....
 นายพอล ช่างवंชิต์
 ชย. กอกลาง

เห็นชอบ
 ลงชื่อ.....

สืบเสาะ
 อำมาตย์ ไชยประเสริฐ
 ปลัด อบ.ท.ราชบุรี

อนุมัติ
 ลงชื่อ.....
 นายจตุตถา สัตย์สมบูรณ์
 นายอ. อบ.ท.ราชบุรี

แบบแสดง ผังบริเวณ
 02/04 19 / 2559

รายละเอียดโครงการ

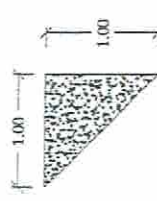
- งานผิวจราจร (จุดที่1) กว้าง 4.00 เมตร ยาว 56.00 เมตร ทนทาน 0.15 เมตร
- งานผิวจราจร (จุดที่2) กว้าง 4.00 เมตร ยาว 18.00 เมตร ทนทาน 0.15 เมตร
- งานผิวจราจร (จุดที่3) กว้าง 4.00 เมตร ยาว 18.00 เมตร ทนทาน 0.15 เมตร
- งานผิวจราจร (จุดที่4) กว้าง 4.00 เมตร ยาว 20.00 เมตร ทนทาน 0.15 เมตร
- งานผิวจราจร (จุดที่5) กว้าง 2.00 เมตร ยาว 42.00 เมตร ทนทาน 0.15 เมตร
- งานผิวจราจร (จุดที่6) กว้าง 2.00 เมตร ยาว 43.00 เมตร ทนทาน 0.15 เมตร
- งานติดตั้งคอนกรีตเสริมเหล็ก 
- งานวางท่อ คลส. (จุดที่1) ขนาด ๑0.40x1.00 ม. (พร้อมแผ่นพื้นสำเร็จรูป) จำนวน 74 ท่อน
- งานวางท่อ คลส. (จุดที่2) ขนาด ๑0.40x1.00 ม. (พร้อมแผ่นพื้นสำเร็จรูป) จำนวน 65 ท่อน

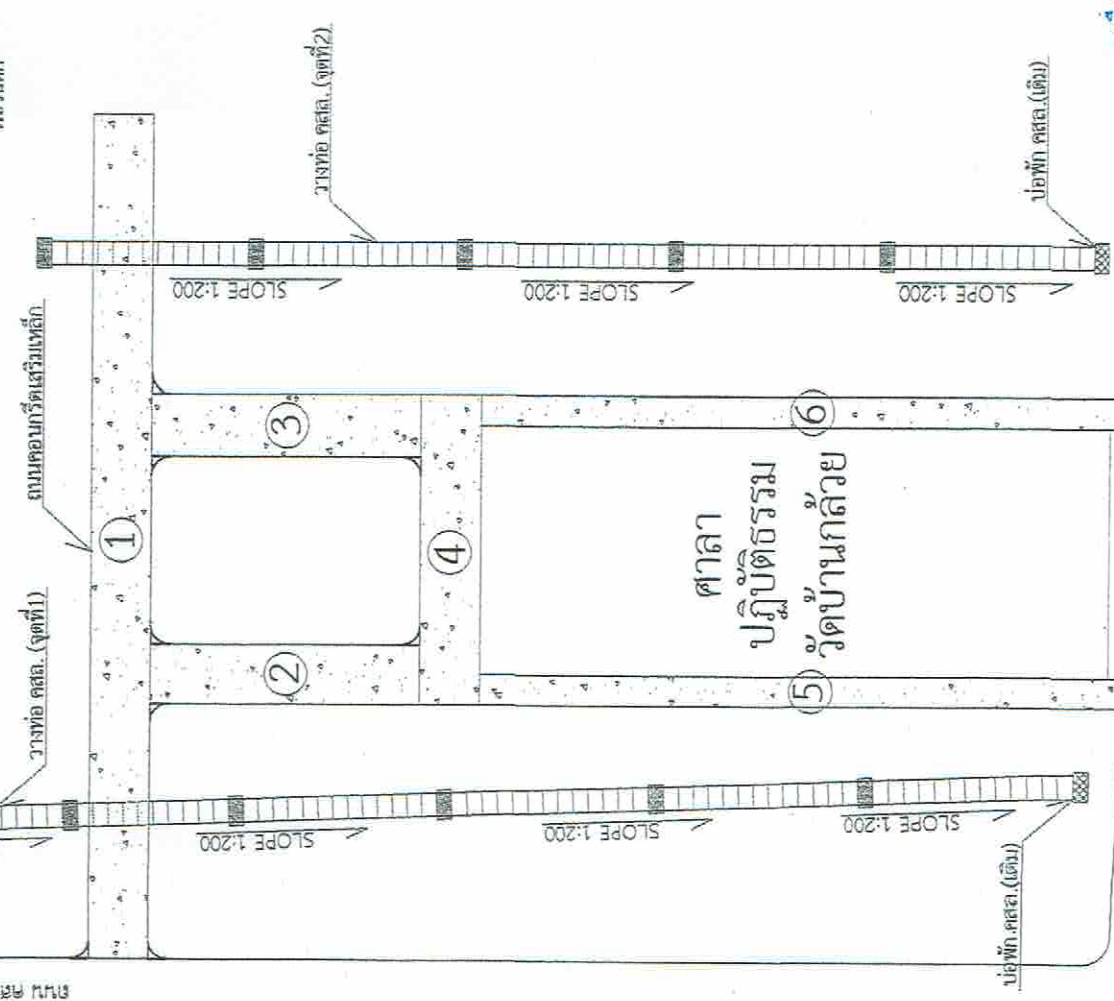
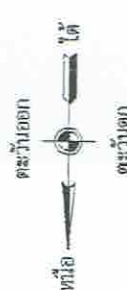

ลงชื่อ.....
 นายชัชวาลกร มีฤทธิ์ วิศวกร
 * หมายเขต ระดับพื้นถนน คลส. กำหนดที่ทำงาน

ลงชื่อ.....
 นายชัชวาลกร มีฤทธิ์ วิศวกร

ลงชื่อ.....
 นายชัชวาลกร มีฤทธิ์ วิศวกร

ถนน คลส.



โครงการ ก่อสร้างระบบชลประทาน (ของกรมชลประทาน)	ชื่อโครงการ โครงการชลประทาน (ของกรมชลประทาน)	สถานที่ พื้นที่ 3 ตำบล อำเภอเมือง จังหวัดบุรีรัมย์	เขียนแบบ <i>[Signature]</i>	ลงชื่อ นายวิชาญ กลิ่นหอม ผู้ช่วยช่างโยธา	ตรวจ <i>[Signature]</i>	ลงชื่อ นายศุภชัย จิตรีเจริญ นายช่างโยธา	ตรวจสอบ <i>[Signature]</i>	ลงชื่อ นายสมคิด ชูสวัสดิ์ หม่อมหลวง	เห็นชอบ <i>[Signature]</i>	สัญญา อำนาจ โขไทยประเสริฐ ปลัด อบต. ท่าวาสุกรี	อนุมัติ <i>[Signature]</i>	ลงชื่อ นายวิชาญ กลิ่นหอม ผู้ช่วยช่างโยธา	แบบแสดง ขนาด 1/2559
---	--	--	--------------------------------	--	----------------------------	---	-------------------------------	---	-------------------------------	--	-------------------------------	--	------------------------

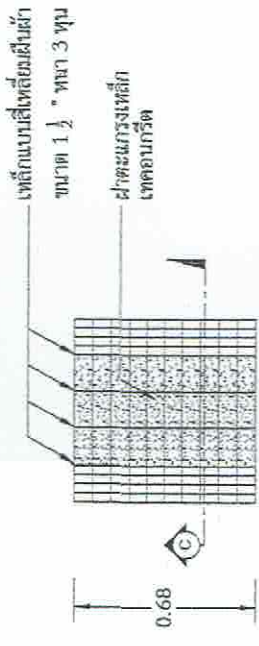

แปลนขยายฝาบ่อพักน้ำ

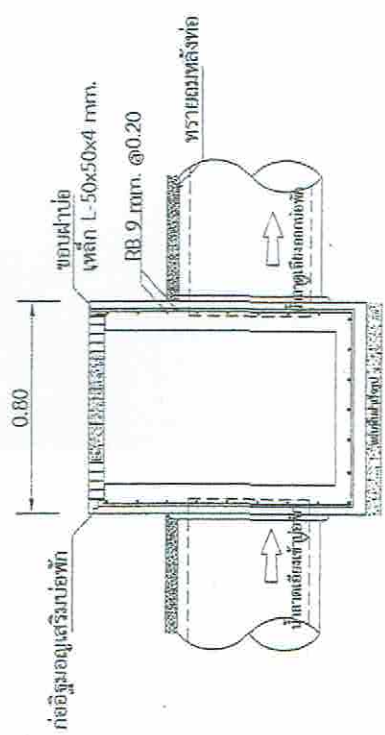

รูปตัดขยายบ่อพักน้ำ B

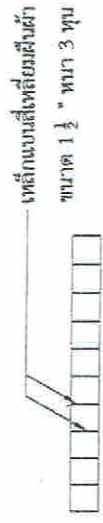
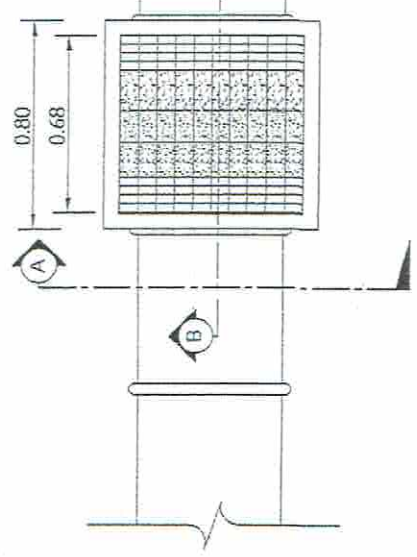

รูปตัดขยาย C

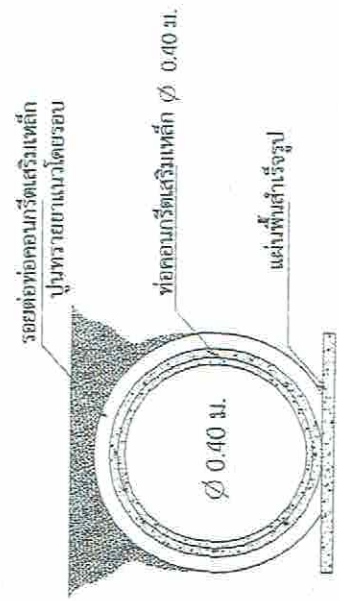

รูปตัดขยาย A

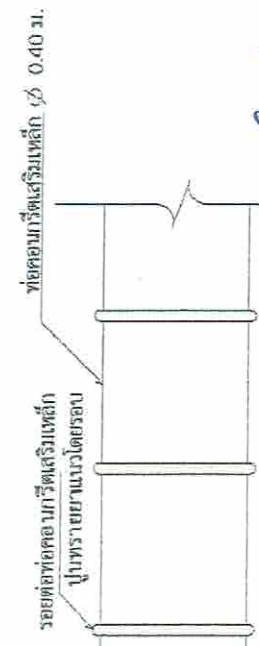

แปลนขยายบ่อพัก

ลงชื่อ.....*[Signature]*.....ประธานกรรมการกำหนด
ตั้งชื่อ.....*[Signature]*.....กรรมการ
นางชื่อ.....*[Signature]*.....กรรมการ